metz

ÉTU-DIANT DANS MA VILLE

24 > 27 SEPT 2014

Metz accueille ses étudiants

24 > 27 SEPT 2014

au centre-ville,
place de la République,
sur les campus,
à l'hôtel de Ville,
à la BAM.

La Ville de Metz et les associations étudiantes donnent rendez-vous aux étudiants et à tous les Messins, pour quatre jours d'animations et de fête à travers la ville !

Au programme : remise officielle des clés de la Ville, animations et spectacles et de nombreuses réductions chez les commerçants partenaires.

La journée de clôture s'annonce riche en événements : village associatif, auberge espagnole, sans oublier l'incontournable défilé et le final en musique à la BAM !

RETROUVEZ LE PROGRAMME COMPLET SUR METZ.FR ET SUR LA PAGE FACEBOOK DE L'ÉVÉNEMENT !

Le mot du maire

Metz aime sa jeunesse. Nous accompagnons vos initiatives et vos projets (bourses Projets Jeunes, aides au permis de conduire, service civique…) et nous sommes aux côtés des associations étudiantes.
Nous agissons pour favoriser la recherche et l'enseignement supérieur, car une ville entreprenante contribue à la création d'emplois.
Nous aménageons notre Ville notamment pour permettre aux étudiants un quotidien qui soit le plus agréable possible.
Ainsi, parce que nous l'avons voulu, METTIS dessert les sites universitaires du Saulcy, de Bridoux, et la plupart des grandes écoles de notre agglomération.
Metz est toujours plus dynamique, avec de nombreuses animations culturelles, sportives, et bientôt la Boîte à Musiques, dont l'inauguration, le 26 septembre, coïncide avec le week-end ÉTUDIANT DANS MA VILLE.
Cette manifestation, nous l'avons justement conçue pour symboliser cette ouverture de la Ville à ses étudiants.
Elle ne serait pas possible sans l'investissement constant des premiers concernés, à travers leurs associations.
Merci à tous les partenaires qui permettent le succès d'ÉTUDIANT DANS MA VILLE, et je souhaite à tous les étudiants, la bienvenue à Metz, qui fait le pari de la jeunesse !

Dominique GROS,
Maire de Metz
Conseiller général de la Moselle

Mer. 24 sept.

UNIVERSITÉ BUISSONNIÈRE

15h30 > 17h30 - HÔTEL DE VILLE

Premier cours délocalisé à l'Hôtel de Ville de Roland Huesca, professeur à l'UFR Arts, Lettres et Langues de l'Université de Lorraine, sur le thème: « La belle époque des Ballets russes ».

Entrée libre

LA MAIRIE AUX ÉTUDIANTS

17h30 > 18h30 - HÔTEL DE VILLE

Remise officielle des clés de la Ville par le maire de Metz.

L'OPÉRA-THÉÂTRE DÉROULE SON TAPIS ROUGE

18h30 > 20h – OPÉRA-THÉÂTRE DE METZ MÉTROPOLE

L'Opéra-Théâtre ouvre ses portes aux étudiants pour un rendez-vous exceptionnel : accueil avec découverte des coulisses de cet équipement culturel emblématique et historique de l'agglomération messine; puis les étudiants pourront assister à une répétition des comédiens professionnels et amateurs de la pièce de théâtre *Small Talk* de Carole Fréchette.

Entrée libre dans la limite des places disponibles

Renseignements : opera.metzmetropole.fr

Jeu. 25 sept.

PAUSE-DÉJEUNER ANIMÉE

11h30 > 13h30 - RESTO U PAUL VERLAINE - CAMPUS SAULCY

Animation musicale prévue par Diffu'son.
Goofball proposé par QuattroPole.
Vers la BAM (Piratebox).
En présence de Tony Fomblard, créateur du jingle officiel EDMV 2014.

En partenariat avec le CROUS Nancy-Metz

GOOFBALL

13h30 > 18h30 – RESTO U PAUL VERLAINE - CAMPUS SAULCY

Venez nombreux pour vous essayer à cette activité des plus étonnantes ! Après s'être habillé d'une bulle en plastique, il faut être encore assez précis pour atteindre le but adverse.

En partenariat avec QuattroPole

APÉRO-VIDÉO

18h30 > 19h30 – RÉSIDENCE UNIVERSITAIRE DU SAULCY, Salle commune du pavillon n°2

Autour d'un verre, venez vivre une rencontre vivante et singulière avec une œuvre vidéo de la collection du Frac Lorraine !

Entrée libre - Renseignements : CROUS NANCY-METZ & FRAC LORRAINE

DU SAULCY AU MUSÉE

19h30 > 20h30 – DÉAMBULATION MUSICALE

Les Désjantés vous accompagneront en musique et en rythme vers le Musée de la Cour d'Or. Ces musiciens forment une batucada moderne alliant rythmiques issues de la tradition brésilienne, passages groovy et même quelques allusions empruntées au rock !

Proposée par Diffus'son

PLACE AU THÉÂTRE !

20h30 – GRENIER DE CHÈVREMONT, MUSÉE DE LA COUR D'OR

Les associations TUM et le Cleb'Art, investissent de manière originale et décalée différents espaces du Musée de La Cour d'Or. Cette soirée sera l'occasion, pour ces artistes en devenir, de partager, d'exposer et de créer une déambulation artistique et théâtrale lors d'un parcours guidé. Au menu : performances théâtrales et artistiques, mises en voix, projections vidéo et bien d'autres surprises, entrée rue Chèvremont.

Entrée libre - musee.metzmetropole.fr

Ven. 26 sept.

PAUSE-DÉJEUNER ANIMÉE

11h30 > 13h30 - RESTO U METZ'IN - TECHNOPOLE

Animations prévues par les grandes écoles
En présence de Tony Fomblard, créateur du jingle officiel EDMV 2014.

En partenariat avec le CROUS Nancy-Metz

SOIRÉE INDIE

21h > 23h – LA CHAOUÉE

Avec les groupes *Shoot the Singers* et *You Witches* + Guests.

Soirée proposée par le Café associatif La Chaouée, Maison Citoyenne et Culturelle
Entrée libre – sortie au chapeau

SKEUD EN VRAC

À partir de 20h – LA PLUME CAFE

Concert HIP HOP du groupe *Skeud En Vrac*, suivi d'un set Electro groove avec les *DJ's TOS J and A'ON*.

Entrée libre

KSOS PIE KANT

À partir de 20h – LA SCÈNE PIANO BAR

Groupe *Ksos pie Kant*
suivi de *MC Jean-K7* (electro pop-hop).

Programmé par Diffu'son
Entrée libre

Les commerçants partenaires

Réductions et autres avantages attendront les étudiants sur présentation du bracelet ÉTUDIANT DANS MA VILLE ou d'une carte d'étudiant du 24 au 27 septembre.

En partenariat avec la Fédération des Commerçants et le nouveau Centre Saint-Jacques

Bars

BOMBARDIER
Nombreuses réductions

CAFÉ DES ARCS
Nombreuses réductions du 24 au 25 sept.

GARDEN ICE CAFE
Happy Hour (de 18h à 19h30) : nombreuses réductions

VIVIAN'S PUB FAIRY
Tarifs réduits sur divers produits, Alcools – Sans alcools ainsi que sur les pizzas

Restauration

BOOGIE BURGER
Pour tout menu acheté, un dessert offert

BRIOCHE DORÉE
Menu jeune à 4,20 € : un sandwich baguette ; une viennoiserie ; une boisson 33 cl

GARDEN ICE CAFE
Un menu «privilège» offert pour un menu «privilège» acheté, soit 50 % de remise sur le menu

KAWA TEA DU MONDE
5 % de réduction

LES DÉLICES DU FOURNIL
10 % de réduction sur l'ensemble des prestations et vente à emporter

MEZZO DI PASTA
Un cup de pâtes acheté (standard ou maxi), une boisson 33 cl ou eau offerte (hors promotion en cours)

PASTA MANO
Un donuts au sucre offert

TOO BAGEL
10 % de réduction

Prêt-à-porter

C.COM.ÇA
10 % de réduction

CAPS CLUB
15 % de réduction

QUOTA
10 % de réduction (sauf période de solde ou promotions)

UPTOWN CONCEPT STORE
15 % de réduction

YOURBAN SHOP
15 % de réduction

LIBRAIRIES-PAPETERIES HISLER EVEN
15 % de réduction sur le rayon Beaux-Arts Loisirs Créatifs
et sur la papeterie

LE PRÉAU et COUR DES GRANDS
5 % de réduction sur tous les achats en librairie

LIBRAIRE MOMIE
5 % de réduction

Cinémas

CAMÉO ARIEL
La place à 5€10 - les 24 et 27 sept.

PALACE
La place à 5€10 - les 24 et 27 sept.

Maroquinerie

GSELL
15 % de réduction sur le rayon scolaire
et 10 % sur le reste

Intérieur et décoration

LES APSARÂ
15 % de réduction

Beauté et soins

YVES ROCHER
20 % de réduction sur tous les soins institut hors forfait et LPG; 50 % de réduction sur un produit de beauté

Centre Saint-Jacques

CENTRE SAINT-JACQUES
2h de parking offertes
Rdv à l'accueil du Centre au niveau -2

DIAM 2000
10 % de réduction sur l'horlogerie et la bijouterie, (sauf promotions et réparations)

ESPACE SOLEIL CENTRE DE BRONZAGE
20 % de réduction sur les forfaits crédit U.V. dès 49€

JEAN LOUIS DAVID
20 % de réduction sur les forfaits durant l'année scolaire

WAHL OPTIQUE LEGER
15 % de réduction

SOUS RÉSERVE DE MODIFICATIONS, LISTE COMPLÈTE SUR METZ.FR ET SUR LA PAGE FACEBOOK DE L'ÉVÉNEMENT

Sam. 27 sept.

VILLAGE ASSOCIATIF

14h > 19h – PLACE DE LA RÉPUBLIQUE

Les étudiants pourront y rencontrer les associations étudiantes et les partenaires de leur vie quotidienne dans un cadre festif et convivial ponctué par de nombreuses animations.

Organisé par les associations étudiantes et coordonné par le PEEL (Pôle Entrepreneuriat Étudiant de l'Université de Lorraine)

14h > 19h

RADIO CAMPUS LORRAINE

Une émission en direct ponctuée d'interviews, de jeux… le tout en musique, depuis le camion studio « Espace Mobile » de la Région Lorraine.

Proposée par l'association Radio Campus Lorraine

14h > 16h

JAM SESSION

Diffu'son invite les musiciens en herbe ou confirmés à venir improviser sur son espace, entre amis ou avec de parfaits inconnus !

Proposée par Diffu'son

14h30 > 15h

SPECTACLE CHORÉGRAPHIQUE

« Ailes Musicales » vous transporte dans l'univers de la danse et de la création chorégraphique à base de Battle, un enchainement de tableaux chorégraphiques variés entre des performances individuelles et collectives rythmées et intenses sous le thème de La différence.

Proposé par la troupe d'Ailes Musicales.

15h15 > 15h45

DANSES FOLKLORIQUES GABONAISES

Bana Ba Gabon invite les étudiants et les Messins à plonger dans les rythmes gabonais au travers d'une démonstration de danses.

Proposées par l'association étudiante gabonaise Bana Ba Gabon

16h > 16h30

MY-MUSIQUE-TEACHER

MyMusicTeacher est une école de musique virtuelle 100 % ludique et à votre image. Des cours de musique seront effectués pour permettre au plus grand débutant de jouer sa première musique en moins d'une demi-heure ! Venez tester la pédagogie musicale à votre image !

Proposé par le PEEL

16h45 > 17h15

TEMPS OFFICIEL

Arrivée du défilé; prise de parole du maire de Metz et remise des Prix du Challenge Sang pour Sang Interfac.

17h30 > 17h45

BATUCADA

Les Désjantés offriront un cocktail musical explosif en associant leur musique endiablée à une présence scénique contagieuse.

Proposée par Diffu'son

18h > 18h30

ZUMBA® PARTY

Venez danser et partager la scène sur des rythmes latino et caliente pour un moment 100 % Zumba®, un moment de danse, d'échange et de partage, d'énergie et de bonne humeur, alors soyez au rendez-vous !
Prévoir chaussures de sport.

Proposée par le PEEL

GRANDE JOURNÉE DE CLÔTURE

DÉFILÉ

14h30 > 16h30 – CENTRE-VILLE / DÉPART ÎLE DU SAULCY – ARRIVÉE PLACE DE LA RÉPUBLIQUE

Les étudiants de l'ENIM, de l'ENSAM, de l'ESITC et de SUPELEC, invitent tous les étudiants à rejoindre leur grande parade et sillonner avec eux les rues du centre-ville, en faisant découvrir aux Messins les chants et costumes représentatifs de leurs écoles ! Au départ du Saulcy, la joyeuse troupe achèvera son parcours place de la République, cœur de l'ensemble des animations.

Proposé par les associations étudiantes des Grandes Écoles

AUBERGE ESPAGNOLE

17h > 19h - PLACE DE LA RÉPUBLIQUE

Messins et étudiants sont conviés à partager leurs spécialités culinaires en échange de plats aux saveurs nouvelles !

Proposée par les associations AICP, Comme un Poisson dans l'Eau, Bana Ba Gabon et Aigle de Carthage

ÉTUDIANTS DANS MA BAM !

À PARTIR DE 14h - BAM

ÉTUDIANT DANS MA VILLE rejoint Metz Scènes pour ce grand week-end d'inauguration de la BAM.

Diffu'son est associé à deux temps spécifiques de cette inauguration

14h > 18h

RÉPÉTITIONS CAIS'SON

Les groupes du *Cais'son* répètent en showcases au studio-scène (*Unidoz / Inner Wolves / Schlag records / Dust'n'blast*).

22h > 23h

NASSER, SUR LA GROSSE SCÈNE

Loin d'être un énième ersatz de groupe électro-rock, *Nasser* offre sur les planches une énergie brute qui prend tout son sens dans le son puissant et lourd de cette formation.

Programmé par Diffu'son en partenariat avec Metz en Scènes - sur invitation

Et à partir de 19h
La BAM vous invite à voir
et écouter Omar Souleyman, ASP LIVE 3D, Dirty beaches ...
Sur invitation - renseignements : trinitaires-bam.fr
03 87 20 03 03

La carte

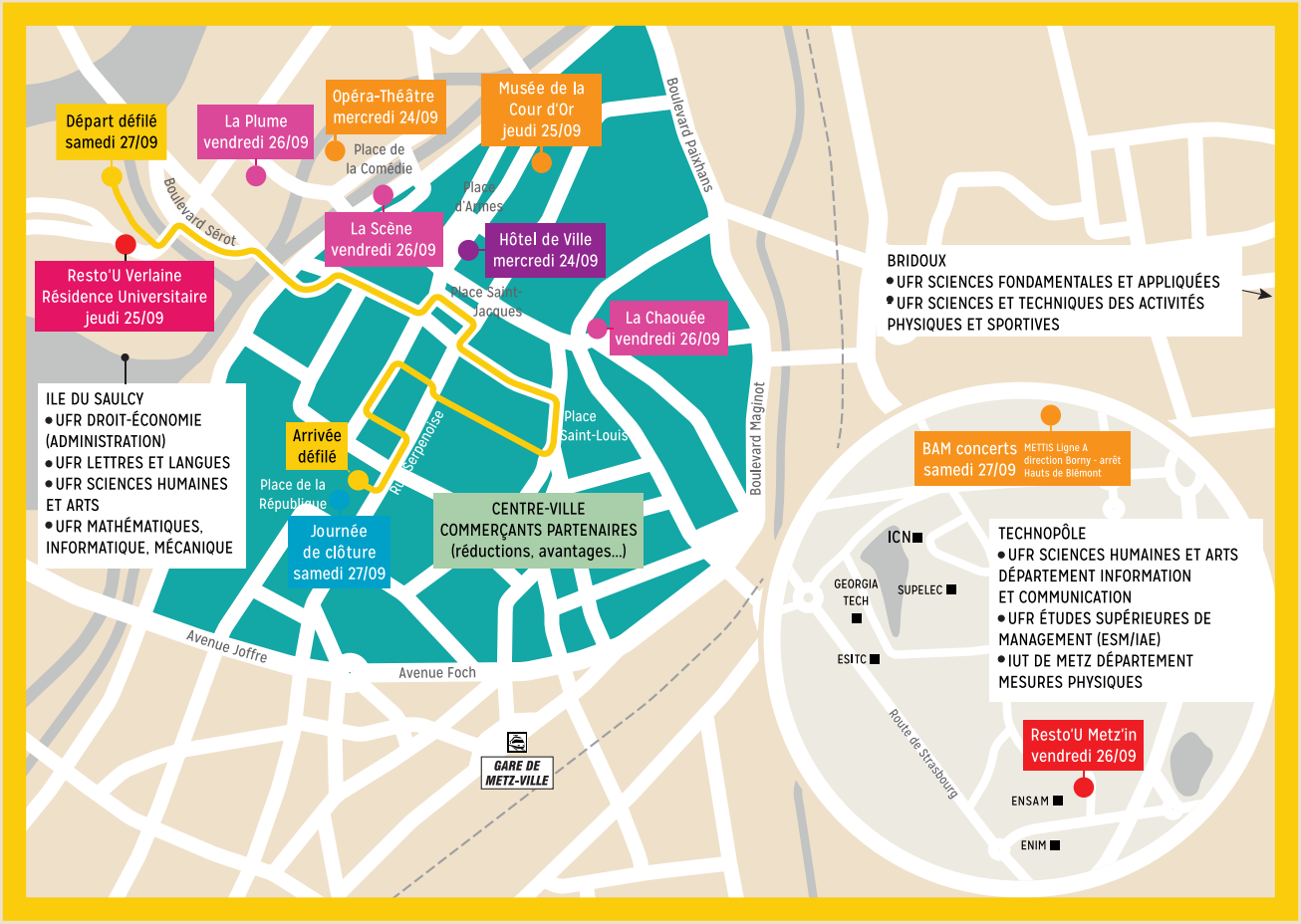

metz

Metz Métropole
COMMUNAUTÉ D'AGGLOMÉRATION

La Région Lorraine

La Ville de Metz, Metz Métropole et le Conseil Régional de Lorraine remercient tous les partenaires d'ÉTUDIANT DANS MA VILLE :

AFEV, AICP, AIGLE DE CARTHAGE, BANA BA GABON, CENTRE SAINT JACQUES, CLEB'ART, COMME UN POISSON DANS L'EAU, CRI BIJ, CROUS Nancy-Metz Lorraine, DIFFU'SON, EFS, ENIM, ENSAM, ESITC, FEDERATION DES COMMERCANTS, FRAC LORRAINE, ICN, IRTS, LA CHAOUÉE, LA PLUME, LA SCÈNE, LMDE, MEKONG, METZ A VELO, METZ EN SCENE, MGEL, NEST, PEEL, QUATTROPOLE, RADIO CAMPUS LORRAINE, SUPELEC, UNIVERSITÉ DE LORRAINE.

Remerciements spéciaux aux services de la Ville de Metz.

Organisation

Les associations étudiantes et la Ville de Metz
(Service Jeunesse, Éducation Populaire
et Vie Étudiante)

Plus d'informations

Allo Mairie 0 800 891 891 (numéro vert, appel gratuit depuis un poste fixe)

Programme complet sur metz.fr
et sur la page Facebook de l'événement

Communication Ville de Metz - 2014 - Programme non exhaustif sous réserve de modification / Ne pas jeter sur la voie publique